

Sistema urbano e infrastrutturale

Sistema infrastrutturale sovralocale

Autostrade
Linee ferroviarie - Servizio ferroviario regionale
Strade extraurbane esistenti

PTM - Previsioni per il sistema infrastrutturale della viabilità

Strade Ferrovia
Progetti in corso di realizzazione (Art. 34)
Ipotesi allo studio con efficacia localizzativa (Art. 34)
Ipotesi allo studio prive di efficacia localizzativa (Art. 34)
LUM - Luoghi Urbani della Mobilità (Art. 35)

Previsioni di sviluppo territoriale

Attuato Non attuato
AT - Ambiti di Trasformazione del DP (Indagine offerta PGT - Regione Lombardia, 2022)
PA - Piani Attuativi del PR (Indagine offerta PGT - Regione Lombardia, 2022)

Sistema commerciale

Grandi strutture di vendita [dati Regione Lombardia, 2022]
Medie strutture di vendita [dati Regione Lombardia, 2022]

Base cartografica

Confine comunale
Tessuto Urbano Consolidato - Superficie urbanizzata
Attrezzature di interesse pubblico esistenti
Servizi di livello sovracomunale
NAF - Nuclei di Antica Formazione (Art. 19)
Aree agricole
Attrezzature di interesse pubblico esistenti - "V-Verde"

Sistema del Trasporto Pubblico Locale

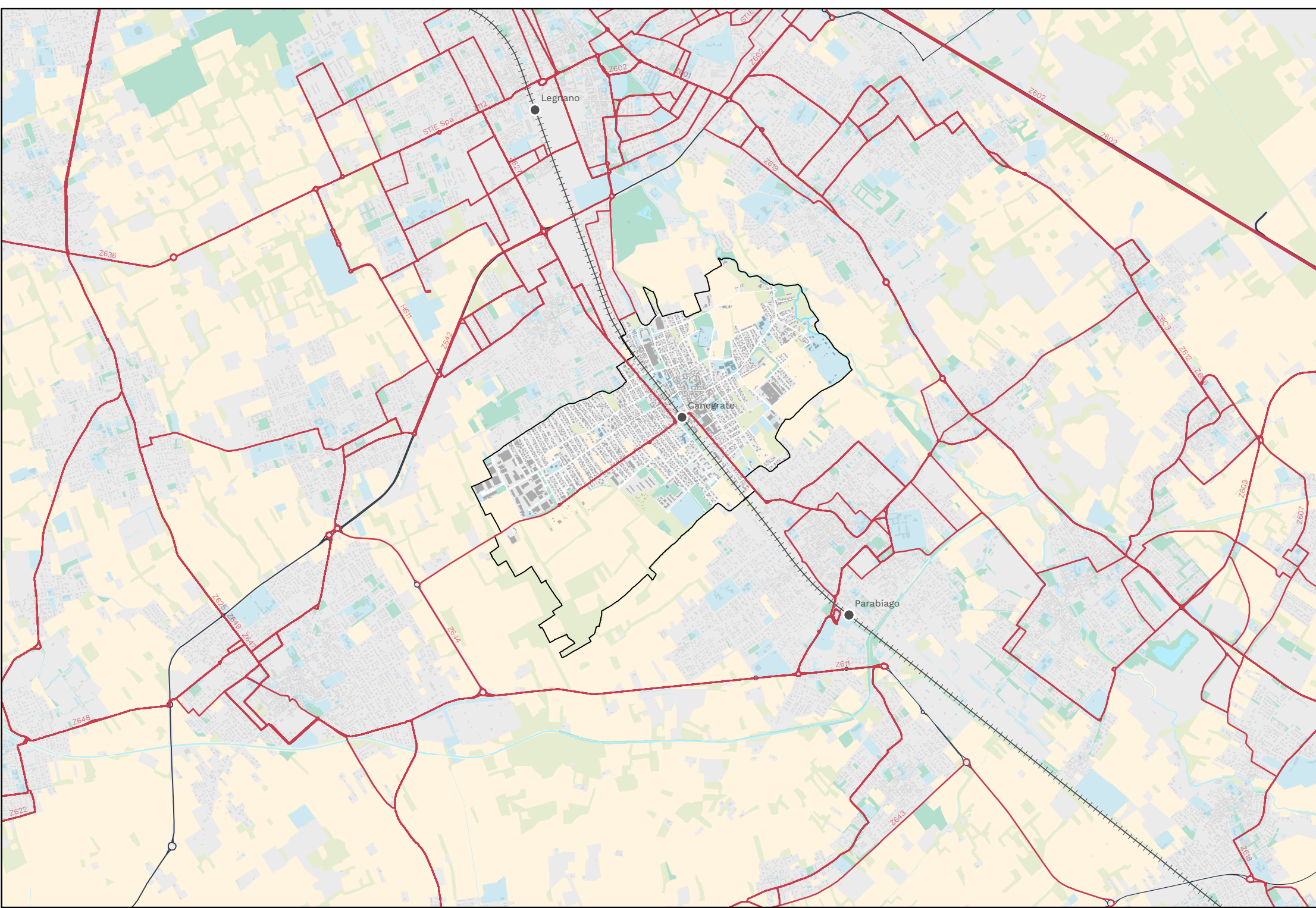

Variante Generale al Piano di Governo del Territorio

Documento di Piano

DP1

LETTURA DEL SISTEMA URBANO E INFRASTRUTTURALE

Scala di rappresentazione 1:12.000

SINDACO
Matteo Modica

ASSESSORE ALL'EDILIZIA PRIVATA E URBANISTICA, VIABILITÀ E COMMERCIO
Maurizio Tomio

RESPONSABILE AREA GOVERNO DEL TERRITORIO
Donatella Marazzini

SEGRETARIA GENERALE
Teresa La Scala



GRUPPO DI PROGETTAZIONE

Franco Sacchi (direttore responsabile)
Cristina Alinovi (responsabile settore urbanistica e territorio)
Angelo Armentano (capo progetto)
Francesca Boeri (aspetti ambientali, paesistici e VAS)
Giada Agnoli, Letizia Cavalli, Elena Corsi, Margherita Innocenti,
Marco Norcaro, Alessandro Santomenna, Marcello Uberti Foppa
(consulenti esterni)

ADOZIONE con D.C.C. n. _ del _ / _ / _
APPROVAZIONE con D.C.C. n. _ del _ / _ / _

IST_02_23_ELA_AV_01_TV_01
Data elaborazione: gennaio 2026