

REC - Rete Ecologica Comunale

Sistema della Rete Ecologica Regionale e Metropolitana

- | | |
|--|--|
| Elementi di primo livello della Rete Ecologica Regionale | Elementi di secondo livello della Rete Ecologica Regionale |
| Gangli della REM - primario (Art. 62) | |

Parchi Locali di Interesse Sovracomunale

- PLIS - Parchi Locali di Interesse Sovracomunale:
 Parco del Roccolo e Parco dei Mulini

Sistema della Rete Ecologica Comunale

- | | |
|-------------------------|-----------------|
| Corridoi | Nodi |
| Sistema del fiume Olona | Filari alberati |

Previsioni Piano dei Servizi

- | | |
|--|-------------------------------|
| Nuove aree a verde previste | Aree di Compensazione a verde |
| Nuovi percorsi ciclabili e pedonali previsti | |

Classificazione del Tessuto Urbano Consolidato e del Territorio Agricolo e Naturale

- | | |
|---|---------------|
| A1 - Aree agricole (Art. 32.1) | Altri tessuti |
| A2 - Aree agricole di valore ecologico e ambientale (Art. 32.2) | |
| NAF - Nuclei di Antica Formazione (Art. 19) | |

Disciplina del Piano dei Servizi

- | | |
|---|---|
| Attrezzature di interesse pubblico esistenti | Parchi urbani, verde pubblico e giardini pubblici |
| Spazi aperti di valore ecologico e ambientale | Percorsi ciclopedonali esistenti |
| Percorsi ciclabili CAMBIO | |

Disciplina della Città in trasformazione

- | | |
|------------------------------------|---|
| AT - Ambiti di Trasformazione (DP) | AR - Ambiti della Rigenerazione (DP) |
| PA - Piani Attuativi (PR) | PdCC - Permessi di Costruire Convenzionati (PR) |
| Interventi in itinere (PR) | Aree a verde in cessione o privato previste dallo strumento urbanistico |

Sistema della Rete Ecologica

- | | |
|---------------------------------------|----------------------------|
| Elementi di primo livello della RER | Gangli primari della REM |
| Elementi di secondo livello della RER | Gangli secondari della REM |

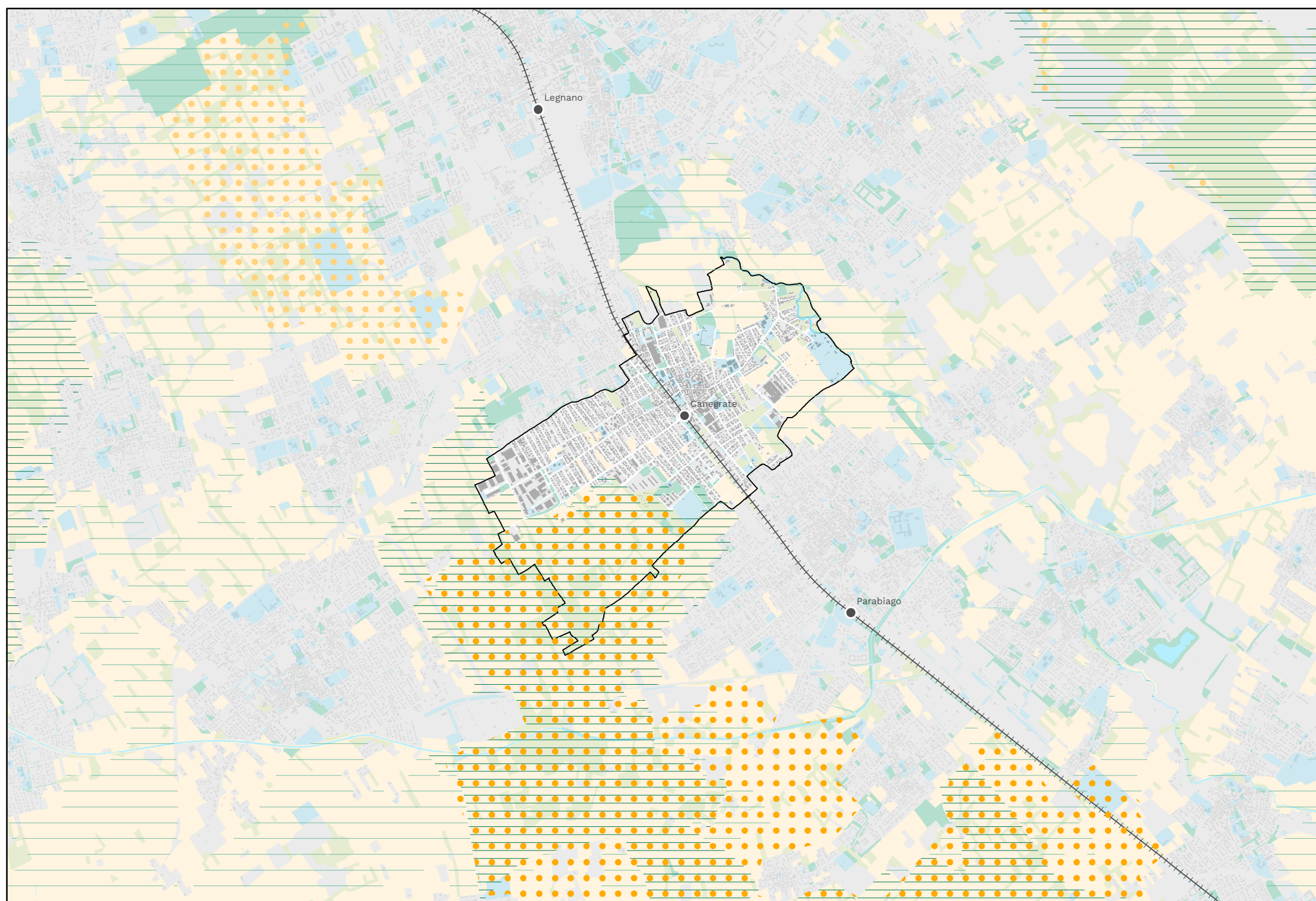

Variante Generale al
Piano di Governo del Territorio

Documento di Piano

DP7
RETE ECOLOGICA COMUNALE

Scala di rappresentazione 1:5.000

SINDACO

Matteo Modica

ASSESSORE ALL'EDILIZIA PRIVATA E URBANISTICA, VIABILITÀ E COMMERCIO

Maurizio Tomio

RESPONSABILE AREA GOVERNO DEL TERRITORIO

Donatella Marazzini

SEGRETARIA GENERALE

Teresa La Scala



GRUPPO DI PROGETTAZIONE

Franco Sacchi (direttore responsabile)

Cristina Alinovi (responsabile settore urbanistica e territorio)

Angelo Armentano (capo progetto)

Francesca Boeri (aspetti ambientali, paesistici e VAS)

Giada Agnoli, Letizia Cavalli, Elena Corsi, Margherita Innocenti,

Marco Norcaro, Alessandro Santomenna, Marcello Uberti Foppa

(consulenti esterni)

ADDOZIONE con D.C.C. n. ____ del ____ / ____ / ____
APPROVAZIONE con D.C.C. n. ____ del ____ / ____ / ____

IST. 02_23_ELA_AV_07_TV_07
Data elaborazione: gennaio 2026