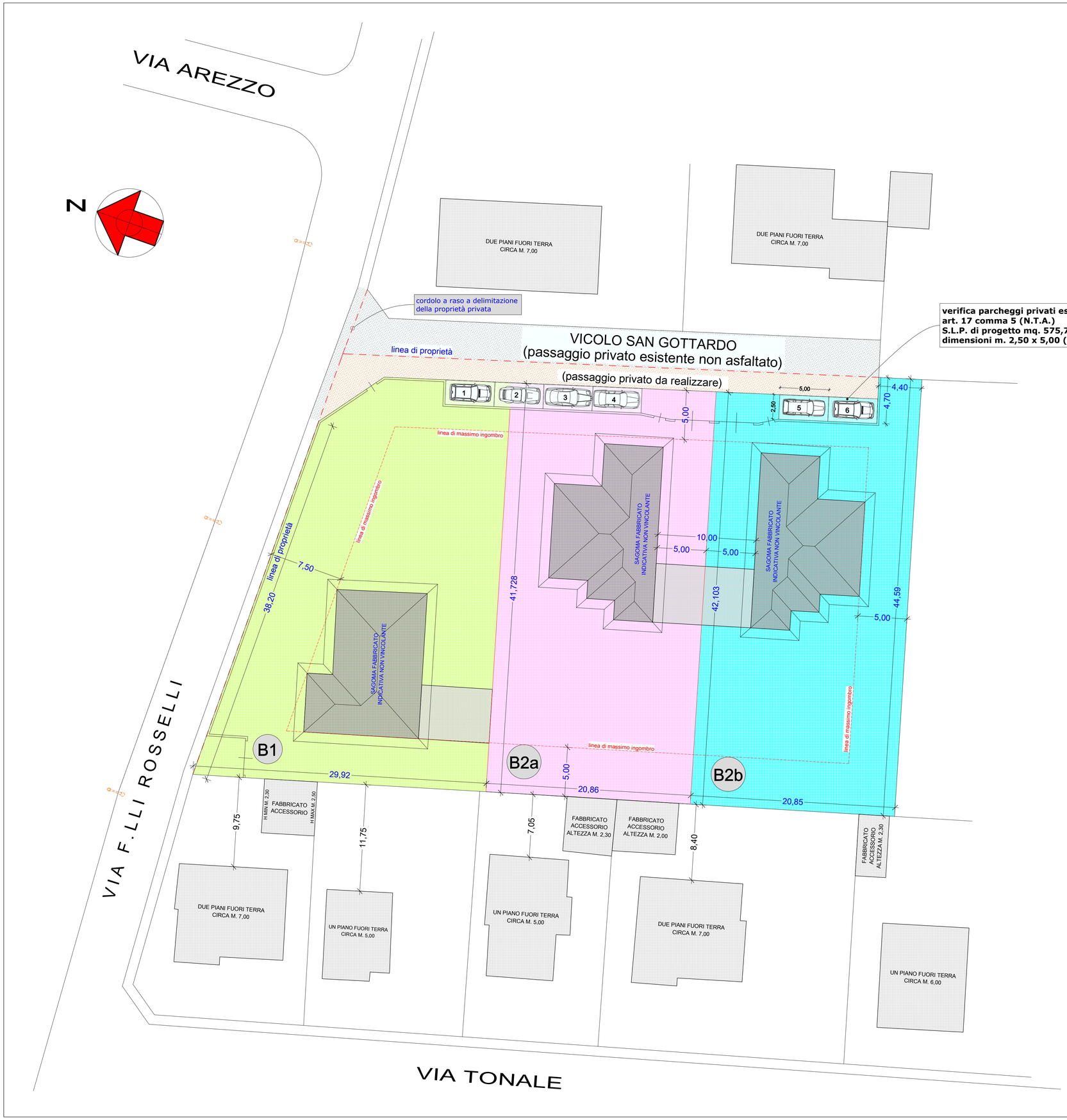

DEFINIZIONE VOLUME REALE PRESUNTO DEGLI EDIFICI DI FUTURA EDIFICAZIONE			
	SLP ASSEGNATA MQ.	SUP. AL LORDO DEI MURI SLP x K 1,20	VOLUME REALE SLP LORDA x H (2,70 + 0,50)
LOTTO B1	155,00	186,00	595,20
LOTTO B2a	210,39	252,47	807,90
LOTTO B2b	210,40	252,48	807,94
TOTALE LOTTO "B"	575,79	690,95	2.211,03

ESTRATTO MAPPA
foglio 7 mappali 458, 459

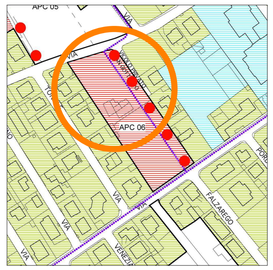

ESTRATTO PIANO GOVERNO TERRITORIO

I PROPONENTI

I PROGETTISTI

domanda di attuazione

AMBITO DI PROGETTAZIONE COORDINATA N.6

CANEGRATE VIA Fratelli ROSSELLI - VIA GARIBALDI

(ATTUAZIONE PARZIALE DEL PIANO)

aggiornamento		tavola n.
Maggio 2021	VENTURINI DANIELE VENTURINI STEFANO VENTURINI MILVIA presso Venturini Stefano Via Pola, 17 Canegrate (MI)	5
Settembre 2020	PROGETTO PLANIVOLUMETRICO PLANIMETRIA PROPOSTA 1	scala 1 : 200

ernesto raimondi stefano rodoni
GEOMETRA INGEGNERE
via Alessandro Manzoni, 4 - 20010 CANEGRATE (MI)
tel. studio 0331- 411404 fax 0331 - 411404 cell. 335/5936992 mail: erne.raimo@libero.it